

돗토리현 호쿠에이초
TOTTORI HOKUEI-TOWN

HOKUEI 호쿠에이 가이드

소년탐정단이
안내해 드려요!



코난 열차가 달린다
「명탐정 코난을
만나는 도시」



호쿠에이초

HOKUEI

바다, 산, 대지, 탁 트인 자연으로 둘러싸여 있다.
귀를 기울이면 도시의 소음이 전혀 섞이지 않은
순수한 자연의 소리가 들려온다.
어디를 방문해도 자연의 에너지로 힐링을 받고,
마음이 가벼워지고 즐거워지는, 살기 좋은 도시.



Contents

- 03 아오야마 고쇼 후루사토관
- 04 코난의 집 베이카 상점가
- 05 코난 거리
- 06 관광안내소
- 07 일반도로 휴게소
- 09 자연 속에서 놀다
- 11 문화재와 역사 탐방
- 13 특산품
- 15 연중행사
- 16 수확체험
- 17 토속주·물건 만들기 체험
- 18 숙박
- 19 기념품·미식
- 21 호쿠에이 지도·교통편



그의 세계관을 체험할 수 있으며! 만화가 아오야마 고쇼



Gōshō Aoyama Manga Factory
青山剛昌ふるさと館



7개 구역으로 만들어진 즐거운 관내 공간

만화가의 작업실을 재현



트릭 체험&아가사 히로시의 발명품



아이오야마 고쇼 후루사토관



프로젝션 매핑

작가의 추억이 담긴 소장품과 작품이 전시되어 있습니다. “명탐정 코난”에 등장하는 터보 엔진 스케이트 보드 등의 어트랙션도 체험할 수 있습니다. 아이오야마 고쇼 팬이라면 반드시 방문해야 하는 시설. [영업] 9:30-17:30 휴관일 있음 (자세한 내용은 홈페이지 참조) [요금] 성인 700엔, 중고생 500엔, 초등학생 300엔 초등학생 미만 무료 ※단체 20명 이상 100엔 할인 [문의] Tel.0858-37-5389

원화 갤러리



코난 상품 숍 코난 탐정사

아이오야마 고쇼 후루사토관에서 지역 한정 오리지널 상품을 갖추고 영업중. [영업] 9:30-17:30 정기 휴일 있음 (아이오야마 고쇼 후루사토관에 준함) [문의] Tel.0858-37-5500 ※상품은 품절될 수 있습니다.

지구상에 하나뿐인 쇼핑 스트리트에 놀러가자!



CONAN'S HOUSE BEIKA SHOPPING STREET 米花商店街

[CONAN'S] HOUSE
BEIKA SHOPPING STREET

“명탐정 코난”의 세계관을 즐기면서 식사와 쇼핑을 즐길 수 있는 복합시설입니다.

[영업]...기본 영업시간



Conan's Kitchen

[영업] 10:00-17:00(주문 마감 16:30) [휴무] 수요일 벽, 테이블 등의 인테리어가 재미있습니다. ‘명탐정 코난’의 세계관을 고스란히 즐기실 수 있습니다. [문의] Tel.0858-37-6000



CONAN GELATO

[영업] 여름 11:00-17:00 겨울 11:00-16:00 [휴무] 목요일 제철 과일과 현지 식재료를 만든 젤라토를 항상 10종류 이상 갖추고 있는 전문점. 산딸기와 다이센 우유가 들어간 젤라토를 특히 추천합니다. 새콤달콤 맛의 밸런스가 정말 기막힙니다.[문의] Tel.0858-49-6161



카페 포아로

[영업] 10:00-17:00(주문 마감 16:30) [휴무] 월요일·제3화요일 원작에 등장하는 ‘카페 포아로’를 모티브로 한 찻집. ‘카페 포아로의 햄샌드위치’와 ‘명탐정 코난 나폴리탕’ 등의 오리지널 메뉴를 즐길 수 있다. [문의] Tel.0858-49-1778



코난 백화점

[영업] 10:00-18:00 [휴무] 없음 한정 아이템도 풍부하게 갖춘 ‘명탐정 코난’ 캐릭터 숍. 한정 아이템은 앞으로도 속속 등장할 예정입니다. [문의] Tel.0858-37-5037

놀거리 Play



도시 곳곳에서
'명탐정 코난'
캐릭터와
만날 수 있어요!
사진 촬영 명소도 많아요!
천천히 걸으면서
보고 즐기실 수 있어요!

① 코난 거리

코난역(JR 유라역)에서 아오야마 고소 후루사토관까지 1.4km. 캐릭터 오브제와 안내판 등 다양한 곳에서 "명탐정 코난" 캐릭터들과 만날 수 있다.



② 관광안내소(JR 유라역 내)

호쿠에이초 관광안내소는 맛집, 놀거리, 자연 등 호쿠에이초의 매력을 소개하고 있습니다. 편하게 둘러 주세요.
[영업] 9:00~17:15
[휴무] 연말연시
[문의] Tel.0858-37-5874

대여 자전거

[1대] 500엔(9시~17시 사이, 1일 1회 기준(1회당 시간 제한 없음))
[대수] 시티사이클 8대/성인용 미니벨로 2대/어린이용 시티사이클 2대
※예약은 전화로 부탁드립니다.
※예약 우선제이므로 대여 상황에 따라 당일 대여를 거절할 수 있습니다.
※취소하는 경우에는 미리 연락해 주십시오.
※이용 예정 시간을 초과해도 방문이나 연락이 없을 경우에는 취소 처리되오니 사전 양해 부탁드립니다.



③ 코난역

역 구내에 "명탐정 코난" 장식물이 가득하다.



코난 열차
유행중

잠깐만 설까... 도중에 방문하고 싶은 곳

현지 생산자가 정성껏 키운 신선한 야채와 과일, 다양한 가공품 등을 판매합니다. 여행 기념품 매장에서는 지역 명과와 토속주 등 다채로운 상품을 판매하고 있습니다. 현지 명물 아이스크림 '수박 소프트크림'이 큰 인기를 끌고 있습니다.



일반도로 휴게소 '다이에이'



일반도로 휴게소 '다이에이'는 일본에서 일반도로 휴게소 제1호로 등록된 휴게소입니다.



일반도로 휴게소 '호조'

사람과 자연이 공생하는 이 마을, '호쿠에이초에 또 오고 싶다'고 생각할 수 있는 그런 공간을 제공합니다. 뜻도리한 중부가 자랑하는 식재료뿐만 아니라 뜻도리한 전역, 그리고 일본 전역에서 맛있는 '음식'을 갖추고 있습니다.



오다이바 이치바

현지 생산자들이 정성껏 만든 특산품이 가득합니다.

호쿠에이초 유라슈쿠 1458-15
Tel.0858-37-5451
[영업] 6월-오본 기간 중
9:00-18:00
오본 다음날-5월 9:00-17:00
[휴무] 연말연시



REST in 다이바

다코야키, 오반야키(팥소를 넣은 화과자), 소프트 아이스크림 등을 함께 판매.



돗토리 고메 파크 도만나카슈쿠도

돗토리의 식재료를 사용해서 맛있는 음식을 끊임없이 제공합니다!

호쿠에이초 유라슈쿠 1458-10 Tel.0858-49-6629
[영업] 11:00~15:00 [휴무] 목요일



호쿠에이초 유라슈쿠 1458-10
Tel.0858-37-5395
[영업] 9:00-16:00
[휴무] 비정기 휴무



도리도리 베이커리

추천 메뉴는 늘어나는 끈적끈적한 치즈가 들어간 카레빵!

[영업] 9:00-17:00



네바릿코 식당

주로 호쿠에이초의 식재료를 사용한 엄선된 요리.

[영업] 10:00-16:00 (L.O.15:30)



스나 도리도리 Sweets

네바릿코 소프트크림과 푸딩 등을 판매.

[영업] 10:00-16:00



농산물 직매장



기념품 판매

4 북쪽 지역 호조 오토 캠핑장

송림 속에 오토 45 사이트, 방갈로 5동, 일반 100 사이트를 정비. 나뭇잎 사이로 비치는 햇살과 솔바람이 상쾌하다. 배후에는 니혼카이 방갈로에 이르는 사구 해안이 펼쳐져 있다.

호쿠에이초 다이 488-1 [문의] Tel/Fax.0858-36-4568



호조 오토 캠핑장 사용료

오토 캠핑 사이트	1박/1사이트	4,800엔
일반 캠핑 사이트	1박·무숙박/1사이트	1,500엔
방갈로	1박/1동	6,500엔
취사동	1인(사용자에 한함)	200엔
바비큐동	1그룹(8인까지) 4시간 이내	3,000엔
	1동(50인까지) 4시간 이내	15,000엔

※현지역인 과반수를 차지하는 경우는 반액
※사단법인 일본오토캠핑협회원이 오토 캠핑장을 이용하는 경우는 20%할인
※비품 대여, 운수 사위, 빨래방 있음



5 구모가이야마 산사이노사토

산꼭대기에는 일등삼각점이 있는 구모가이야마 산 정상(해발 177.1m)의 공원. 눈 아래로는 호조 평야와 히혼카이 바다가 펼쳐지며 여름에는 등불을 밝힌 고기잡이 배 풍경도 감상할 수 있다. 별자리 관측도 즐길 수 있는 장소입니다.

호쿠에이초 마가리 1270-4
[문의] 호조 오토 캠프장 Tel.0858-36-4568



자연 속에서 신나게 놀자!



6 레이크 사이드 다이애미

니시타카오 댐 호반에 그라운드 골프 전용 3코스 27홀 및 길이 80m의 롤러 미끄럼대를 정비한 공원. 공원 안에는 바비큐 하우스 '야스라기노이에'도 있다.

호쿠에이초 니시타카오 1677

[문의] 관리사무소 Tel.0858-57-2323 Fax.0858-57-2344

야스라기노이에 Tel.0858-57-2225

[영업] 8:30-17:00(7월-8월 8:30-18:00)

[휴무] 목요일

레이크 사이드 다이애미 그라운드 골프장 사용료		
중학생 이하	1인/1일	100엔(100엔)
고등학생 이상	1인/1일	400엔(300엔)
회원	1인/1년	10,400엔
	1구장	26,200엔
	2구장	42,000엔
대 절 사용	3구장	62,800엔
	1구장	5,000엔
아오조라 히로바(푸른하늘 광장) 그라운드 골프 용구	1인/1회	100엔

※현지 거주자에게는 사용료 할인 혜택 있음
※() 안은 6인 이상 단체 사용료
※아오조라 광장은 전면 대절 사용 시 그라운드 골프장 사용료와동일한 금액



7 오다이바 공원

국가사적 유라 포대장 터와 인접해 있는 공원. 천연 잔디 그라운드, 테니스 코트 및 어린이 광장이 있다.

호쿠에이초 유라슈쿠 1458-16

[문의] 오다이바 공원 관리사무소 Tel/Fax.0858-37-4888

[접수] 9:00-18:00(11월~3월 17:00까지)

오다이바 공원 사용료			
	일반(외지인)	현지인 50% 미만 (예: 현지인 1명과 외지인 3명)	현지인 50% 이상 (예: 전원 현지인)
테니스 코트	1구장/1시간 620엔 (야간 가산 400엔)	470엔 (야간 가산 400엔)	310엔 (야간 가산 200엔)
다목적 광장	전면/1시간 620엔 (야간 가산 400엔)	470엔 (야간 가산 400엔)	310엔 (야간 가산 200엔)
게이트볼장	1구장/1시간 400엔	300엔	200엔

볼거리

Look

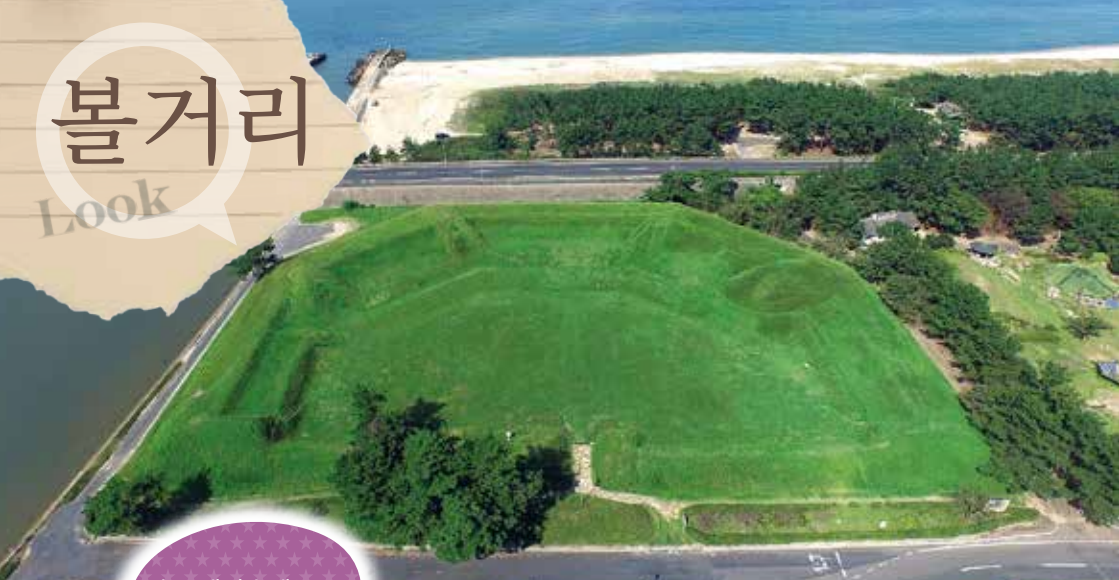

호쿠에이초에는 선인들의 발자취와 그 역사를 말해주는 많은 문화재가 있어요... 선인들의 숨결과 역사를 느껴 보세요...



② 무쓰오 반사로 터

막부 말기에 철제 대포를 주조한 일본 유수의 용광로 터. 지방의 유력 인사 다케노부 준타로가 매우 높은 기술력으로 건설하고 운영했다. 현존하고 있다면 세계유산급의 가치가 있지만 아쉽게도 부지 주변의 토루만 남아 있다. '아오야마 고쇼 후루사토관' 외관 모티브에 그 모습이 담겨 있다.

호쿠에이초 무쓰오 [문의] 호쿠에이초 교육위원회 Tel.0858-37-5871

① 국정사적 유라다이바 터

막부 말기 외국 세력으로부터 지역을 지키기 위해 백성들의 힘으로 축조한 포대장. 높은 기술력을 자랑하고 있다. 당시 모습 그대로 남아 있는 일본 굴지의 서양식 요새.

호쿠에이초 유라슈쿠
[문의] 호쿠에이초 교육위원회
Tel.0858-37-5871

호쿠에이초 Drone



스마트폰이나 태블릿으로 QR 코드를 스캔하면 유라다이바의 공중 촬영 동영상도 볼 수 있습니다!



YouTube

③ 히가시타카오 간논지 절

국가의 중요문화재 2체(목조천수관음입상, 목조십일면관음입상), 현의 보호문화재 11체를 비롯해 총 45체의 불상이 있다. 헤이안 시대의 특징을 보여주는 귀중한 고불군. 배관하려면 예약이 필요하다.

(배관료 500엔)
호쿠에이초 히가시타카오 560

[문의] 호쿠에이초 교육위원회
Tel.0858-37-5871



살아 숨쉬는 역사를 만나다

④ 호조하치만구 신사

호조 평야를 한눈에 바라보는 하치만야마 산에 자리잡고 있다. 중세 무장의 독특한 신앙을 모았고, 지방영주 사토미 다다요시가 봉납한 동찰이 있다. 현내 굴지의 오래된 종을 가지고 있다.

호쿠에이초 기타오 365 [문의] 호조하치만구 신사 Tel.0858-36-2612



⑥ 호쿠에이 미래전승관(호조 역사민속 자료관)

고장의 역사, 민속, 문화자료, 작품 등을 보존하고 전시한다.

호쿠에이초 다이 47-1

[문의] 호조 역사민속 자료관 Tel.0858-36-4309

[영업] 9:00-17:00 [¥] 무료

[휴무] 월요일(공휴일인 경우에는 다음 날), 공휴일의 다음 날(주말 제외)

연말연시(12월 29일~1월 3일)

※휴관일은 홈페이지 등에서 확인해 주십시오.

주요 소장품: 마에다 간지의 회화작품, 이쿠타 가즈타카의 도예작품,

호조 흥인형, 민간도구, 농기구, 고고유물



이쿠타 가즈타카 "아메유시노기 큰사발"



가토 렌에이 '흥인형'

⑤ 쇼간지 절

분당 격자 천장에 히키타 이쓰큐가 그린 회화 76점이 있고, 히오키 모쿠센의 서한병풍 등을 소장하고 있다.

호쿠에이초 에키타 57 [문의] 쇼간지 절 Tel.0858-36-2162



사이오 저택

1914년 경에 건축되었으며 근대 농가의 저택 경관을 잘 보존하고 있습니다. 2025년 10월에 국가 중요문화재로 지정되었습니다. 한정 공개일 때를 제외하고는 일반 공개하지 않습니다.

호쿠에이초 구니사카

[문의] 호쿠에이초 교육위원회 Tel.0858-37-5871



유라 지역의 역사 탐방

배가 원래하고 역참지로 변창했던 에도 시대의 흔적을 찾아보시지 않았습니까?



⑦ 사이오 저택

전함 '야마토'에 탑재된 구경 46cm 주포를 설계한 사이오 요사카쓰의 생가.



⑧ 후지타케 저택

번미 수송 담당자로서 배를 타고 오사카를 왕래했던 후지타케 소키치의 저택.



⑨ 도요다 저택 터

산인 지역 최초의 사립학교 '이쿠에이코'를 설립한 도요다 다조의 저택 정원 터.



⑩ 사에키 저택

한때는 혼진(지방영주 등이 숙박하는 공인 숙소) 역할도 했던 격식 높은 료칸.



⑪ 유라 번 창고 터

돗토리번이 세운 연공미 보관 창고. 현재는 이나리 신사가 남아 있다.



⑫ 엔도 저택

유라 번 창고 검사 관리자의 저택. '유라 단지리' 축제 육성에도 진력했다.



⑬ 사이노오 저택

도경 명장 히로가 일문의 후예. 대장간으로 불리는 집.

음식

Taste



호쿠에이초의 자연이
기른 야채와 과일은 뭘
먹어도 맛있어요!
'다이에이 수박'
은 일본 전국에서도
알아주는 명품!



다이에이 수박 시즌: 6월-7월

시장에서 신뢰도가 높은 일본 유수의 브랜드 '다이에이 수박'은 당도가 높은 고품질의 왕수박. 2027년에는 재배 120주년을 맞이한다. 2019년에 GI(지리적 표시) 등록.



사구마 시즌: 연중

부드러운 모래땅에서 잘 자라는 사구마는 영양 만점의 고급 식재료. '마'와 '이초이모'를 교배한 끈기 있는 신품종 '사구 네바릿코'도 대인기!



사구마
마스코트 캐릭터
사구 도로론



사구 포도 시즌: 7월-9월

사구 밭 특유의 아침저녁의 일교차 덕분에 단맛이 뛰어난 포도가 잘 자란다. 단맛과 신맛의 균형이 좋은 굵은 알의 포도 '교호'를 비롯해 '델라웨어'와 '샤인 머스켓', '피오네' 등을 재배하고 있다.



딸기 시즌: 12월-6월

자연이 풍부한 사구지에서 키운 적당한 단맛과 신맛이 특징! 베니훗페나 돛테오키 등을 재배.

풍요로운 대지의 은혜, 제철의 맛!



토마토 시즌: 8월-11월

다이센산록의 화산회토 대지에서 자란 토마토는 산미가 적고 단맛이 강할 뿐 아니라 껍질이 얇아서 식감이 좋습니다. 매우 먹기 편한 중간 사이즈의 토마토입니다.



염교 시즌: 5월-6월

아삭아삭 씹히는 맛이 좋고 혈액순환에도 좋다!!



기타로감 시즌: 10월 중순

돗토리현산 오리지널 품종으로, 조생종에 크기가 크고, 고당도. 부드러운 식감과 고급스러운 단맛.



멜론 시즌: 10월-11월

화산회토 대지에서 자란 프리모레드 멜론은 당도도 높고 오래 보존할 수 있는 붉은 과육의 멜론입니다.



무화과 시즌: 7월-9월

독특한 단맛이 인기. 미용과 건강에 좋은 '볼로장생의 과일'.



대파 시즌: 연중

부드럽고 살살 녹는 단맛의 대파는 고기요리에 찰떡궁합! 구워서 먹어도 맛있다.

Event 연중행사

일본 전국에서 선수들이 참가하는 마라톤 대회,
만화가 아오야마 고쇼와 만나는 이벤트 등
호쿠에이초에서만 즐길 수 있는 신나는 이벤트!



호쿠에이 사구 축제

다채로운 행사가 가득!
개최일: 매년 8월 하순
[문의] 호쿠에이 사구 축제 실행위원회
Tel.0858-37-3158



수박·마 건강 마라톤 대회

호쿠에이정의 특산물인 수박, 참마 발이 있는 구름과 모래언덕
밭을 달리는 코스. 끝인 후에는 수박과 참마즙을 무제한 제공!
개최일: 원칙적으로 매년 6월 셋째 일요일
회장: 호쿠에이초 오다이바 공원 및 주변
[문의] 호쿠에이초 교육위원회 Tel.0858-37-5871



호쿠에이초 신년 마라톤&워킹 대회

스포츠를 통해 자연과 문화에 친숙해지고 상쾌한 맘을 흘리며
건강 증진과 친목 도모를 목적으로 개최됩니다.
개최일: 1월 1일
회장: 호쿠에이초 호조 농촌환경개선센터
[문의] 호쿠에이 스포츠클럽 Tel.0858-36-4331

유라 단지리 축제

에도시대 센고쿠부네 선박의 도항과
연공미 적재 작업의 안전기원이 이
축제의 기원이다. 어린이와 복을 실은
축제용 수레가 행진한다. 다카에 신사
정려대제의 하나로 거행된다.
개최일: 매년 10월 24일 직전의 일요일
회장: 호쿠에이초 유라슈쿠 일대
[문의] 호쿠에이초 교육위원회
Tel.0858-37-5871



따서 바로 먹자, 수확을 즐기자!



1 사과 따기

사과원에 감도는 상큼한 향을 가득
들이마시면
사과 맛이 더블로 증가!
시즌: 10월-11월 상순
요금: 중학생 이상 600엔, 초등학생 500엔
[문의] 사카모토 관광 사과원 Tel.0858-37-4914



4 염교 파기

풍차를 구경하면서 넓은 사구
밭에서 염교 파기를 체험해 보자!!
시즌: 5월 하순-6월 중순
요금: 1평당
다마 계통 염교 3,000엔
라쿠다 계통 염교 2,500엔
[문의] 아오가메 농원 Tel.0858-36-3796
휴대전화 090-2800-0643



2 딸기 따기

호조 사구에서 태양빛을 가득 받고 자란 딸기 '베니훠펀'은 알이
크고 과육이 탄실하다. 당도 13도 이상의 적당한 단맛과 깔끔한
산미가 매력. 딸기는 비닐하우스 내부에 높게 설치한 벤치에서
채배하고 있어 편안한 자세로 수확 체험을 만끽할 수 있다.
시즌: 3월 중순~5월 중순 예약 필요:30분 음식뷔페
입장요금(세금 포함): 어른(중학생 이상) 2,500엔
어린이(초등학생 이하) 1,500엔
미취학 아동 800엔
2세 이하는 무료
개최 시간: 10시·10시 30분·11시·11시 30분
[문의] 주식회사 호쿠에이 드림 농장 Tel.0858-37-4512



5 청파파야 수확 체험

후라이 농원 견학, 파파야일차 시음, 레시피와 요리 방법
설명 등을 만끽하는 체험을 할 수 있습니다. 직접 수확한
사구 파파야(청파파야)는 모두 구매하실 수 있습니다.
현지에서만 즐길 수 있는 시크릿 메뉴도 준비돼 있으므로
기대해 주세요!
시즌: 9월 중순~11월 중순 예약 필수: 전날 12시 30분까지
입장료: 무료 운영시간: 11시~16시
운영일: 매주 금·토·일
[문의] 하마모토 팜 사구 파파야 후라이 농원
Tel. 080-2895-7839

3 마 캐기

마 수확 체험이 가능하다.
시즌: 10월 중순~11월 하순
요금: 3,200엔/1평당
단체 수용 가능(10명까지)
주차장 있음(20대)
[문의] 네레이 관광농원
Tel.0858-36-3700



6 염교 파기

환상의 염교·라쿠다 염교 수확 체험입니다.
시즌: 5월 중순~6월 하순
예약 필요: 30분 음식뷔페
요금: 1평당
라쿠다 계통 염교 2,500엔/5kg
다마 계통 염교 3,000엔/5kg
[문의] 다무라 농원
Tel.0858-36-2892
휴대전화 090-4691-7772

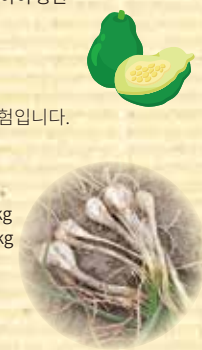

명품 술을 즐긴다



에도 시대 이래의 노포가 만든 양조장

① 사케, 소주, 매실주

우메쓰 주조(유한회사)

호쿠에이초 오다니 1350 Tel.0858-37-2008

1865년부터 영업해 온 토박이 양조장. 물려받은 기술을 소중히 여기며, 힘찬 느낌의 준마이슈를 만들기 위해 노력하고 있다. 대표 브랜드로는 음원용 술 '후레이'와 현지 주민들의 요청을 받아들여 만든 특별 준마이슈 '우마이가나', 전통 기법을 부활시킨 '기모토' 등이 있다. 또한 특산품 마로 만드는 '사구 마 소주'와 지름이 5-6cm나 되는 완숙 매실을 사케에 2년 이상 담근 '잘 익힌 매실주 노교'는 순하면서도 농후한 맛을 자랑한다.

사카구라(술양조 곳간) 견학 & 술 맛보기를 하실 수 있습니다.



와이너리 사카구라·포도밭을 견학하실 수 있습니다

현지산 포도 100%

② 와인

호조 와인 양조장 호쿠에이초 마쓰가미 608

Tel.0858-36-2015



사구 토양과 산인 지역의 기후포토에서 자란 현지산 포도만 골라 1944년부터 와인을 제조해 오고 있다. 주고쿠 지방에서 가장 오래된 와인 양조장. 더 좋은 품질과 개성적인 와인을 추구하고 있다. 대표 상품인 '레드', '화이트', '로제', '누보'를 비롯해 자가 농원 포도를 100% 사용한 '빈티지'도 있다. 일본산 와인 콩쿠르에서 상을 받은 명품 '사구, 레드·화이트' 외에 '카이누아르' 등이 있다.

체험

Experience



일본종이 초롱·책갈피를 직접 만들 수 있습니다!
여행의 추억으로 지구상에서 하나뿐인 기념품을 만들어 보시면 어떨까요?

일본종이 초롱만들기

유라린 공방

돗토리현의 전통공예품 '인슈 일본종이'와 불빛을 융합시킨 '일본종이 초롱'을 만들 수 있는 공방. 초롱 데두리는 근처의 사구나 산에서 캔 덩굴을 사용하고, 받침대는 오래된 목재 등을 재활용해 느낌이 좋은 작품을 만들 수 있다.



체험일: 수시 시간: 9:00-17:00

문의: 유라린 공방 대표 신노키 도미오

TEL 090-2802-9637 호쿠에이초 유라슈쿠 1556

③ 유라미나토 기타마에부네 소바도조 히다마리

지식과 기능의 습득은 물론 준비 과정에서 시작되는 각 공정의 목적과 도구 사용법도 배운다. 마음이 맞는 동료나 가족끼리 즐거운 한때를 보낼 수 있다.

정기 휴무: 비정기 휴무 시간: 8:00-20:30

요금(세금 포함): 문의해 주세요

소요시간: 1시간 반 정도

문의: 유라미나토 기타마에부네 소바도조 히다마리

점주·체험 주최자: 야마다 세이아

TEL 090-1323-8578

호쿠에이초 유라슈쿠 1207-5

메밀국수면만들기 체험



숙박

호쿠에이초 내 숙박 시설을 소개합니다.



비즈니스 호텔 핏인 다이에이

코난 거리 중앙에 위치한 비즈니스 호텔입니다. 아오야마 고쇼 후루사토관까지 약 500m로 편리합니다.



호쿠에이초 관광은 물론, 돗토리 여행의 거점으로도!

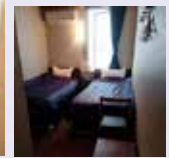

호쿠에이초 유라슈쿠 1371-2 Tel.0858-37-3619



하지 램프의 숙소 민박 요로즈야

2층의 일본식 다다미 방에서 최대 8명까지 숙박하실 수 있으므로 가족이나 단체 이용에 최적입니다. 하루에 한 팀만 예약 가능하므로, 부담 없이 여유롭게 머무르실 수 있습니다.



호쿠에이초 유라슈쿠 1159 Tel.090-2296-2329



민박 숙소 호타루

푸르른 자연에 둘러싸인 평평한 지붕의 넓은 주택. 가족과 함께라도, 혼자라도 차분한 시간을 보내실 수 있습니다. 디지털 디톡스에도 최적!



호쿠에이초 마가리 446-4 Tel.090-3174-8886



guest house 다나카소

자연에 둘러싸인 약 60년 된 단층 주택을 리노베이션하여 추억이 담긴 가구와 소품을 남겨둔 향수 어린 분위기의 건물은 마음을 편안하게 하는 공간입니다. 하루에 한 팀 한정으로 한 채 전부를 대여합니다.



호쿠에이초 기타오 199-3 Tel.080-6246-3009



민박 MOKUBA

여성 혼자하는 여행이나 아이 동반 고객도 안심하고 이용하실 수 있습니다. 50년 된 민가 한 방(8평)을 객실로 운영하며, 일본식 다다미 방에서 편안하게 지내실 수 있습니다. 아라마 크래프트 워크숍도 가능합니다!



호쿠에이초 유라슈쿠 406-11 Tel.090-2983-8347

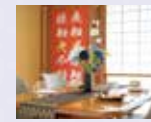

호쿠에이초 기념품&맛집

현지 특산품을 사용해 만든 가공품과 엄선 식재료를 사용한 음식이 듬뿍!

마에다 농원 조미료 세트



일본이 세계에 자랑하는 지방 명산품 'The Wonder 500'에 인증된 본격 조미료.

[문의] 마에다 농원 쓰마나미 677 ☎0858-37-5200

Chillin' Chillin



소프트 크림, 튀김 등을 판매하고 있습니다. 테이크아웃 전문점입니다.



[영업] 10:00~17:30
[휴무] 월·화요일 유라주쿠 1372 ☎080-5384-1817

덴코로아



고로케, 덴푸라, 프라이 등 각종 튀김요리를 제공. 희귀한 계란 고로케를 꼭 한번 드셔 보세요.



[영업] 10:00~18:30
[휴무] 목요일 유라주쿠 806-1 ☎0858-37-4110

밤 카페 유라무스비



낮에는 오늘의 런치. 밤에는 이자카야 메뉴로 지역 식재료를 활용한 일식을 즐길 수 있다.



[영업] 11:30~14:00(오늘의 런치) 17:00~20:00(주류 제공 있음)
[휴무] 월·월요일·화요일은 비정기 휴무 있음 유라주쿠 1158 ☎090-2298-9910

프렌즈 쌀과자



전통의 맛을 이어받아 옛날 그대로의 품미가 가득한 수제구이 쌀과자에 감사의 마음을 담아 전해 드립니다.
● 일반도로 휴게소 다이에이에서 판매 중

[문의] (주)프렌즈 컴퍼니 세트 187 ☎0858-37-5571

cafe no---ka



수박 농가가 운영하는 카페. 생산자의 마음을 접시에 담아 전해 드립니다.



[영업] 월·화요일 11:00~15:00/목·일요일은 17:00까지
[휴무] 수요일 유라주쿠 478-13 ☎080-3448-7227

오코노미야키 스이세이



특산품 참마를 듬뿍 사용한 말랑말랑한 반죽으로 부친 오코노미야키를 맛보세요!



[영업] 11:15~14:00, 17:00~19:30
[휴무] 일요일 유라주쿠 801 ☎0858-37-4248

610 키친



홈에이드 효모 빵과 이 지역의 신선한 식재료를 맛볼 수 있습니다. 점내는 배리어 프리이고 어린이 동반도 대환영입니다!



[영업] 11:30~18:00, 일요일 11:30~14:30/18:00~21:00
[휴무] 화요일(비정기 휴무 있음) 무쓰오 282 ☎0858-37-6610

블랙베리 잼 세트



눈에 좋은 안토시아닌이 풍부. 적당한 단맛과 상큼한 신맛의 잼.

● 일반도로 휴게소 다이에이에서 판매 중

[문의] 이다 팜 오시마 758 ☎0858-22-7720

홈베이스 로스터리



코난 대교 바로 옆의 자가 로스팅 커피숍. 매장 내 14석. 테이크아웃 가능. 커피 원두는 선물용으로도 인기 있습니다.



[영업] 평일 11:00~18:00/토·일·공휴일 10:00~18:00
[휴무] 화·수요일(기타 비정기 휴무) 유라주쿠 479-1 ☎090-9738-5066

시오타니 카페(시오타니 여관)



케이크 샐레의 런치와 커피, 홍차, 수제 케이크로 편안한 휴식의 시간!



[영업] 11:30~16:00
[휴무] 수·일요일 유라주쿠 1207-4 ☎0858-37-2040

카페 영모카



쇼와 시대의 분위기를 고스란히 느낄 수 있는 복고풍 카페입니다. 이 지역의 식재료를 사용하는 등 지방소비에 노력하고 있습니다.



[영업] 6:30~19:00 ※오후에 임시 휴무할 경우가 있습니다.
[휴무] 제2·4 화요일 니시조노 495-1 ☎0858-37-2286

이탈리안 젤라토 Coda



제철 식재료를 사용한 맛있는 이탈리안 젤라토!



[영업] 11:00~일몰까지(매진되는 대로 종료)
[휴무] 비정기 휴무 유라주쿠 1460-87 ☎0858-37-6888

고조 롬



빵과 과자, 쉬폰 케이크나 참깨 단팥 빵, 카레 소시지 빵, 추억의 맛 튀김빵 등이 나란히 놓여 있습니다.



[영업] 7:00~17:00 [휴무] 월·월요일
유라주쿠 493-1 ☎0858-33-5297

간식과 버거 가게 Graine (그레누)



돋토리 와규와 엄선한 돋토리현 식재료를 사용하는 가게. 테이크아웃 전문점입니다.



[영업] 토·일·공휴일 10:30~16:00
[휴무] 비정기 휴무 유라주쿠 1171-2 ☎0858-49-1515

과자 공방 Sora(소라)



먹은 사람 모두가 행복해지는 과자를 정성껏 만들고 있습니다.



[영업] 10:00~19:00 [휴무] 월요일(공휴일인 경우는 다음날)
구니사카 533-2 ☎0858-36-2504

- 코난 탐정사(아오야마 고쇼 후루사토관 내) ☎0858-37-5500 기념품 판매
- 오다이바 이치바(일반도로 휴게소 다이에이) ☎0858-37-5451 직매장
- 도만나카쇼쿠도(일반도로 휴게소 다이에이) ☎0858-49-6629 식사
- 테이크아웃 다이바(일반도로 휴게소 다이에이) ☎0858-37-5395 다바(아오야마)에(케)를(소)를(분)을(화)로(제)
- 카페 레스토랑 아이비(자동차 학교 내) ☎0858-37-4455 식사
- 고기구이 유라도조(피트인 다이에이 1F) ☎0858-37-2919 고기구이
- Conan's Kitchen(미카 상점가 내) ☎0858-37-6000 식사

- 카페 포아로(미카와 상점가 내) ☎0858-49-1778 카페
- CONAN GELATO(미카와 상점가 내) ☎0858-49-6161 젤라토
- 코난 백화점(베이카 상점가 내) ☎0858-37-5037 기념품 판매
- 꽃공방 아게타케 유라에키마에점 ☎0858-37-4568 컷·카페
- 라면 고가 ☎0858-37-5071 라면점
- SELF café JAMMER ☎0858-37-2052 셀프 카페
- 미키야 ☎0858-37-3612 이자카야

- 가미토쿠 ☎0858-37-4933 라면점
- 야마다야 ☎0858-37-5090 우동
- (유)엔도 본점 [주류] ☎0858-37-2003 주류 판매
- 유라미나토 기타마에부네 ☎0858-37-2020 해산물 가공품
- 소바도조 히다마리 ☎090-1323-8578 메밀국수
- 사에키 주점 ☎0858-37-2122 주류 판매
- 벨 하우스 ☎0858-37-4334 양과자

- 우메즈 주조 ☎0858-37-2008 주조 판매
- 돋토리 소뻐 라면 교라 ☎0858-37-6300 라면점
- JA 돋토리 주오 호쿠에이 영농센터 수박 종합선별장 ☎0858-49-1147 수박 직매
- 하세가와 주점 ☎0858-37-3190 주류 판매
- 야스라기노이에(레이크 사이드 다이에이) ☎0858-57-2225 바비큐
- 도호 스토어 유라점 ☎0858-37-4572 슈퍼마켓
- 도산무스메 ☎0858-37-3625 라면점

- 북경 ☎0858-37-4347 중화요리점
- 사케노타나카 ☎0858-37-3733 주류 판매
- 호조 와인 양조소 ☎0858-36-2015 와인 제조 판매
- GAGA(호조 오토캠프장 내) ☎0858-36-1777 이탈리안 젤라토
- 고기구이집 가카타이쇼 (호조 오토캠프장 내) ☎0858-36-5033 고기구이
- 호조 제면소(호조 오토캠프장 내) ☎0858-36-5001 수타우동
- 일반도로 휴게소 호조 ☎0858-36-5588 일반도로 휴게소

- 포도나무 ☎0858-36-2670 식사
- 쓰루코 ☎0858-36-4640 식사
- 이치타스 ☎050-8888-0910 라면점
- 중화요리 세이류 ☎0858-36-6499 중화요리점
- nanakusa 고토리 ☎080-4673-6370 식사
- 아지모리타 ☎0858-36-3108 식사

※각 점포의 휴무일은 변경되는 경우가 있습니다. 호쿠에이 가이드 20

호쿠에이 지도

니혼카이 바다



- 놀거리 5~10p
- 볼거리 11~12p
- 수확 체험 16p
- 견학·체험 17p

JR	합승 구라요시역-코난역(유라역): 약 10분, 요나고역-코난역(유라역): 약 1시간
	오사카에서 구라요시까지... 특급 슈퍼 하루토... 약 3시간 10분 오카야마에서 요나고까지... 특급 야쿠모... 약 2시간 10분
버스	오사카에서 구라요시까지... 닛코 버스... 약 3시간 35분 오카야마에서 구라요시까지... 히노마루 버스... 약 2시간 30분
항공편 (ANA)	돗토리 사쿠코난 공항에서 히네다 공항까지... 약 1시간 15분 요나고 기타리 공항에서 히네다 공항까지... 약 1시간 20분
자가용	주요 고속도로·인노쇼 IC, R179-구라요시-호쿠에이... 약 1시간 20분 요나고 고속도로·유바라 IC, R313-구라요시-호쿠에이... 약 1시간 주요 고속도로·사요 JCT, 산요 자동차도로·하와이 IC-R9 호쿠에이... 약 1시간 35분 주요 고속도로·미요시 히가시 IC, 미쓰에 고속도로·산인 고속도로·산인도로·다이에이 도하쿠 IC... 약 2시간 30분



돗토리현 중부의 관광명소

조금 더 멀리까지 여행이
즐거워 보세요!



자동차로
15분

돗토리현립미술관 <구라요시>

열린 미술관으로서 'OPENNESS'를 내걸고, 사람들이 모여 즐기고 교류하며 활동하며, 돗토리의 예술을 발신하는 거점이 되는 것을 목표로 하고 있습니다. 돗토리현과 인연이 있는 작가의 작품을 중심으로 일본 국내외의 우수한 미술품을 폭넓게 소장. 무료로 즐길 수 있는 공간도 잘 갖춰져 있어 누구나 부담 없이 예술을 접할 수 있습니다.



자동차로
15분

머나먼 도시 <구라요시>

구라요시를 무대로 한 고 다니구치 지로 씨의 만화 "머나먼 도시로"에는 30년대 구라요시의 모습이 묘사돼 있습니다. 고색창연한 옛날을 떠올리게 하는 조용한 거리풍경. 시라카베도조군은 국가의 중요 전통적 건축물군 보존지구로 선정되어 있습니다.



자동차로
30분

미사사 온천 <미사사>

산인 지방 굴지의 유명 온천인 미사사 온천은 먼 옛날부터 온천요법의 명소로 사랑받아 왔습니다. 세계 유수의 라돈 함량을 자랑하며, 면역력과 자연치유력을 높이는 '호르미시스 효과'를 얻을 수 있다고 널리 알려져 있습니다. 다리 근처의 노천탕이 명물입니다.



자동차로
20분

도고코 호수 들망식 어법 <유리하마>

산인 팔경의 하나 도고코 호수는 둘레가 12km인 기수호입니다. 주변에는 하와이 온천과 도고 온천을 비롯해 일본 최대급 중국정원 엔초엔이 있습니다. 호반에서 기분 좋은 바람을 쐬면서 산책을 즐길 수 있습니다. 도고코 호수의 큰 바지락은 검은 다이아몬드라 불리고 있습니다.



자동차로
20분

간자키 신사 <고토우라>

본전 지붕은 화려한 야쓰무네 양식이며, 지붕 아래에서 마루 밑까지 꽃과 새 등의 동식물이 정교하게 조각돼 있습니다. 배전 입구 천장에 새겨진 박력 넘치는 용 조각은 참배객의 시선을 사로잡습니다.

(현 지점 보호문화재 제1호·2호)

자세한 내용은 돗토리 중부 힐링 여행 홈페이지를 참조하시기 바랍니다.

돗토리 중부 관광 추진기구

최신 정보를 확인하세요!



호쿠에이정
홈페이지



호쿠에이정 관광협회
홈페이지



아오야마 고힌향토관
홈페이지



호쿠에이정 상공회
홈페이지

문의처 **호쿠에이초 관광협회**

(우)689-2221 일본국 돗토리현 도하쿠군 호쿠에이초 유라슈쿠 573-1

TEL:0858-37-5874 FAX:0858-37-5020