

北栄 見聞楽

ほくえいけんぎょうくわん

少年探偵団が
ガイドするよ!



コナン列車が快走する
 「名探偵コナンに
 会えるまち」



北栄町

ほくえいちょう

風車がシンボリックに立ち並ぶ風のまち。
 海、山、大地、見渡す限り豊かな自然に囲まれ、
 耳を澄ませば、都会の賑やかさにはない、
 自然の音が聞こえてくる。
 どこを訪れても自然のエネルギーで元気になれる、
 ふわっと心が軽く楽しくなる、そんな人にやさしいまち。



Contents

- 03 青山剛昌ふるさと館
- 04 コナンの家 米花商店街
- 05 遊びの場
- 08 年間イベント
- 09 文化財・歴史探訪
- 11 特産品
- 13 収穫体験
- 15 地酒
- 16 ものづくり体験
- 17 道の駅・地元加工品
- 19 北栄マップ
- 21 グルメガイド
- 22 交通アクセス



環境に優しい
 「風のまち」



青山剛昌先生の
描く世界が
体験できるよ!!



Gōshō Aoyama Manga Factory
青山剛昌ふるさと館



館内は7つのゾーンで構成された楽しい空間

先生の仕事部屋再現



トリック体験&阿笠博士の発明品



青山剛昌ふるさと館



プロジェクション
マッピング



原画ギャラリー



コナングッズショップ コナン探偵社

青山剛昌ふるさと館内で、地域限定オリジナルグッズを取り揃えて営業中。 ※商品は品切れとなる場合があります。
[営]9:30~17:30 定休日あり(青山剛昌ふるさと館に準ずる)
[問]Tel.0858-37-5500



世界に1つだけの
ショッピングストリートに
遊びに行こう!

コナンの家
米花商店街

(CONAN'S HOUSE)
BEIKA SHOPPING STREET

「名探偵コナン」の世界観にふれながら、
食事や買い物が楽しめる複合施設です。



[営]…基本営業時間

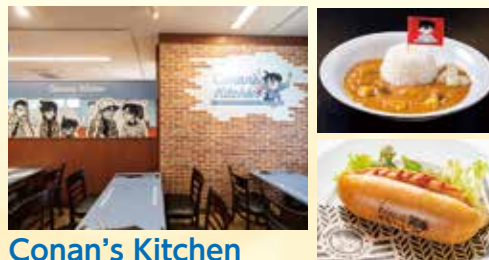

Conan's Kitchen

[営]10:00~17:00(L.O.16:30) [休]水曜日
壁やテーブルなどの内装にこだわり、「名探偵コナン」の世界観を余すことなくお楽しみいただけます。
[問]Tel.0858-37-6000



CONAN GELATO [営]11:00~17:00 [休]木曜日

旬の果物や地元食材を使うジェラートが常時10種類以上も揃う専門店。特にオススメは、酸味と甘みのバランスが絶妙な木苺と大山ミルクの組み合わせ。[問]Tel.0858-49-6161



喫茶ポアロ

[営]10:00~17:00(L.O.16:30) [休]月曜日・第3火曜日
原作に登場する「喫茶ポアロ」をモチーフにした喫茶店。「喫茶ポアロ」のハムサンド「名探偵コナンポリタン」などオリジナルメニューが楽しめる。[問]Tel.0858-49-1778



コナン百貨店

[営]10:00~18:00 [休]無し
この店限定のアイテムも豊富にラインナップした「名探偵コナン」のキャラクターショップ。限定アイテムは今後も続々と登場する予定。[問]Tel.0858-37-5037

遊ぶ

Play



まち中の色々なところで「名探偵コナン」のキャラクターに出会えるよー！
撮影スポットもたくさん！
ゆっくりに歩いて、見て楽しんでね！



①コナン通り

コナン駅 (JR由良駅) から青山剛昌ふるさと館までの1.4km。キャラクターオブジェや案内板など色々な場所で「名探偵コナン」のキャラクター達に出会える。



②コナン駅 駅構内は「名探偵コナン」の装飾がいっぱい。



コナン列車
運行中

自然の中で楽しく遊ぼう！

③レークサイド大衆

西高尾ダム湖畔にグラウンド・ゴルフ専用の3コース27ホール、全長80mのローラー滑り台を整備した公園。園内にはバーベキューハウス「やすらぎの家」も。

北条町西高尾1677
 【問】 管理事務所 Tel.0858-57-2323 Fax.0858-57-2344
 やすらぎの家 Tel.0858-57-2225
 【営】 8:30~17:00(7月~8月 8:30~18:00) 【休】 12月29日~1月3日



レークサイド大衆 グラウンド・ゴルフ場 使用料		
中学生以下	1人/1日	100円(100円)
高校生以上	1人/1日	400円(300円)
会 員	1人/1年	10,400円
	1面	26,200円
貸切使用	2面	42,000円
	3面	62,800円
青空広場	1面	5,000円
グラウンド・ゴルフ用具	1人/1回	100円

※町内在住の方は使用料割引有り
 ※ ()内は6名以上の団体の方の使用料
 ※青空広場は全面貸切使用の場合、グラウンド・ゴルフ場の使用料と同額

④お台場公園

国史跡由良台場跡に隣接する公園。天然芝グラウンド、テニスコート及び子ども広場がある。
 北条町由良1458-16
 【問】お台場公園管理事務所 Tel・Fax.0858-37-4888
 【受付時間】9:00~18:00(11~3月 17:00まで)



お台場公園 使用料			
	一般(町外者)	町内者5割未満(例:町民1名,町外3名)	町内者5割以上(例:全員町民)
テニスコート	1面/1時間	620円 (夜間加算400円)	470円 (夜間加算400円)
多目的広場	全面/1時間	620円 (夜間加算400円)	470円 (夜間加算400円)
ゲートボール場	1面/1時間	400円	300円

⑤北条オートキャンプ場

松林の中に、オート45サイト、バンガロー5棟、一般100サイトを整備。木漏れ日と松風が爽やか。背後には日本海につながる砂丘海岸が広がる。
 北条町田井488-1 【問】Tel・Fax.0858-36-4568



北条オートキャンプ場 使用料		
オートキャンプサイト	1泊/1サイト	4,800円
一般キャンプサイト	1泊・デイ/1サイト	1,500円
バンガロー	1泊/1棟	6,500円
炊事棟	1人(使用者のみ)	200円
バーベキュー棟	1グループ(8人まで)4時間以内	3,000円
	1棟(50人まで)4時間以内	15,000円

※町内在住の方が過半数を占める場合は半額
 ※(社)日本オート・キャンプ協会がオートキャンプ場を使用される場合は2割引
 ※備品レンタル、温水シャワー、コインランドリー有り



マスコットキャラクター
ふうちゃん



⑥ 北条砂丘海岸と風車

日本海に臨む北条町の海岸は、東西に12.5kmに渡る砂浜。夏にはキス釣りが好評。その海岸線には高さ100mの風車群が、環境に優しいまちづくりのシンボルとして立ち並ぶ。

【問】北条町環境エネルギー課 Tel.0858-37-3116

⑦ 蜘蛛ヶ家山山菜の里

山頂には一等三角点がある蜘蛛ヶ家山山頂（標高177.1m）の公園。眼下には北条平野や日本海が広がり、夏には漁火も鑑賞できる。

北条町曲1270-4

【問】北条オートキャンプ場 Tel.0858-36-4568



Event 年間イベント行事

全国からランナーが集まるマラソン大会や、青山剛昌先生と会えるイベントなど北条町ならではのイベントで盛り上がります！



北条砂丘まつり

多彩な催しが満載！
開催日／毎年8月下旬
【問】北条砂丘まつり実行委員会
Tel.0858-37-3158



すいか・ながいも健康マラソン大会

本町特産のすいか・ながいも畑の丘陵と砂丘畑を駆け抜けるコース。ゴール後はすいかとながいもトロロ汁の食べ放題！

開催日／原則毎年6月第3日曜日

会 場／北条町お台場公園及び周辺

【問】北条町教育委員会 Tel.0858-37-5871



すいか ウォーク

出会いの広場からすいか畑、ハウスを抜け、大栄西瓜選果場へ向かう約6kmのコース。選果場で大栄西瓜を堪能。

開催日／6月下旬

会 場／出会いの広場～大栄西瓜選果場

【問】北条町教育委員会 Tel.0858-37-5871



由良だんじり

江戸時代の千石船の渡航や年貢米の積み込み作業の安全祈願を起源とする。稚児と太鼓を乗せた屋台が練り歩く。高江神社例大祭の一つとして行われる。

開催日／毎年10月24日直前の日曜日

会 場／北条町由良宿地内

【問】北条町教育委員会

Tel.0858-37-5871



見る
Look

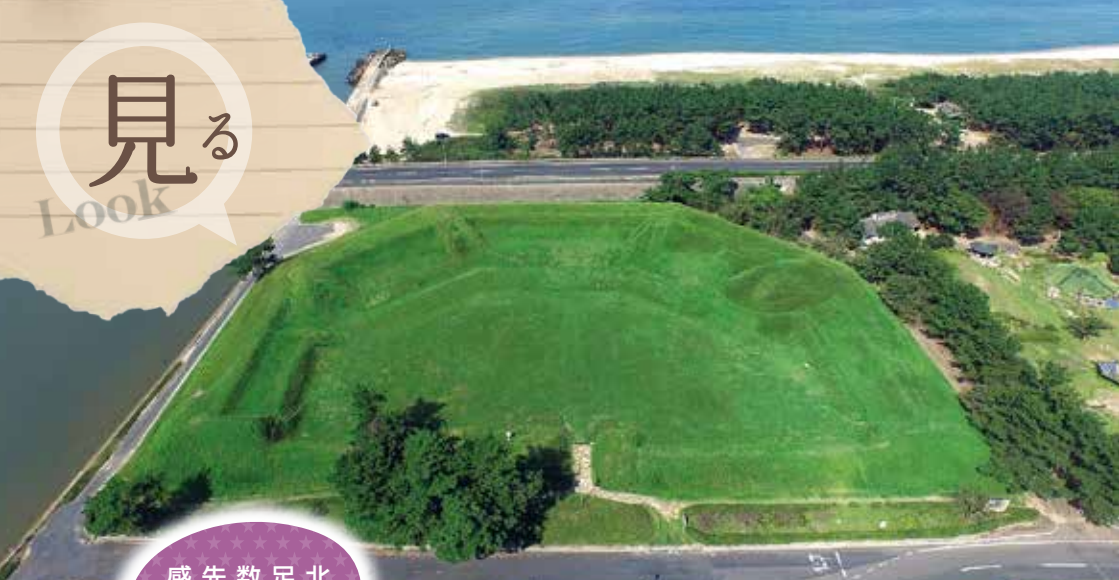

北栄町には先人たちの足跡と、その証となる数々の文化財があるわ。先人の息吹と歴史を感じてみて！



①国史跡 由良台場跡

幕末、外国から地域を守るため、民の力で築造した砲台場。高い技術で造られ、当時の姿そのままに残る全国屈指の西洋式台場。

北栄町由良宿
[問]北栄町教育委員会
Tel.0858-37-5871

北栄町 Drone

スマートフォンやタブレットでQRコードを読み取ると由良台場の空撮動画が見られます！



②六尾反射炉跡



幕末に鉄製大砲を製造した国内有数の溶鉱炉の跡地。非常に高い技術力で郷土 武信潤太郎が建設し運営した。現存していれば世界遺産級の価値があるが、残念ながら敷地周辺の土塁が残るのみ。「青山剛昌ふるさと館」外観のモチーフに面影を残す。

北栄町六尾 [問]北栄町教育委員会 Tel.0858-37-5871



③東高尾観音寺

国の重要文化財2体(木造千手観音立像、木造十一面観音立像)、県の保護文化財11体他、合わせて45体の仏像を安置。平安期の特徴を表す貴重な古仏群。拝観要予約。(拝観料500円)

北栄町東高尾560
[問]北栄町教育委員会
Tel.0858-37-5871

色褪せない
歴史にふれる

④北条八幡宮

北条平野を一望する八幡山に鎮座。中世武將の崇敬が極めてあつく、里見忠義奉納の棟札がある。県内屈指の古鐘を有す。

北栄町北尾365 [問]北条八幡宮 Tel.0858-36-2612



⑤松岸寺

本堂の格子天井に引田逸牛の絵画76枚が描かれている他、日置黙仙の書翰屏風などが所蔵されている。

北栄町江北57 [問]松岸寺 Tel.0858-36-2162

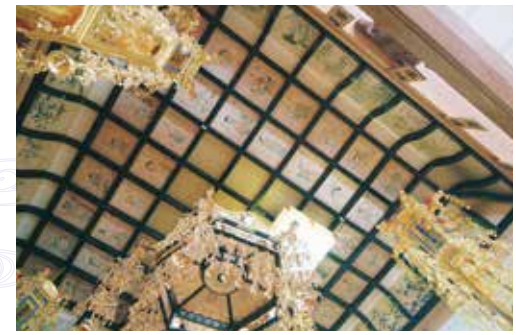

⑥北栄みらい伝承館(北条歴史民俗資料館)

町の歴史・民俗・文化の資料・作品の保存と展示を行う。

北栄町田井47-1

[問]北条歴史民俗資料館 Tel.0858-36-4309

[営]9:00~17:00

[休]月曜日(祝日の場合は翌日)・祝日の翌日(土日は除く)

年末年始(12月29日~1月3日)

※休館日はホームページ等でご確認ください。
主な収蔵品/前田寛治絵画・生田和孝陶芸・北條土人形・民具農具・考古遺物



生田和孝「船鉈鍋鉢(あめゆうしのぎおぼち)」



加藤廉兵衛「土人形」

⑦日置黙仙禅師墓所

大正期の永平寺貫主、曹洞宗管長であった、北条島出身の日置黙仙禅師の墓所。

北栄町北条島890 [問]北栄町教育委員会 Tel.0858-37-5871



由良の
歴史探訪

船が行き交い、宿場町として賑わった江戸時代の痕跡をたどってみませんか。



⑧斎尾宅

戦艦「大和」に搭載された口径46cm主砲を設計した斎尾慶勝の生家。



⑨藤竹宅

藩米輸送の担い手で、御用船で大坂を往來していた藤竹惣吉宅。



⑩豊田宅跡

山陰初の私立学校「育英塾(こう)」を設立した豊田太蔵の邸宅庭園跡。



⑪佐伯宅

かつて本陣(大名等が宿泊する公認の宿)を務め、格式高い大旅籠屋だった。



⑫由良藩倉跡

鳥取藩が年貢米の藩倉として新設。現在は稲荷神社が残っている。



⑬遠藤宅

由良藩倉の米刺し(検査役人)の邸宅。「由良だんじり」の育成にも尽力した。



⑭道祖尾宅

刀鍛冶、廣賀一門の末裔で鍛冶屋の屋号をもつ。

味わら Taste



北栄町の自然の中で育った野菜や果物はどれも食べても絶品！「大栄西瓜」はブランド品として全国的にも有名なんだ！



たいえい ずいか 大栄西瓜 シーズン/6月~7月

市場で信頼の高い国内有数のブランド「大栄西瓜」は、糖度の高い高品質の大玉スイカ。2007年には栽培100周年を迎えた。



砂丘長いも シーズン/通年

やわらかな砂地の中で伸び伸び成長する砂丘長いもは、栄養満点の高級食材。「長いも」と「いちようも」を交配した粘りの強い新品種「ねばりっこ」も登場！



砂丘ブドウ シーズン/7月~9月

砂丘畑特有の朝夕の寒暖差が甘さ抜群のぶどうを育てる。刺激的な味覚の大粒ぶどう「巨峰」をはじめ、「デラウェア」「シャインマスカット」「ピオーネ」などを栽培。



いちご シーズン/12月~6月

自然豊かな砂丘地で育てたほど良い甘さと酸味がウリ！紅ほっぺやとっておき等豊富な品種を楽しんでください。

緑の大地の恵み、旬を味わおう！



トマト シーズン/8月~11月

大山山麓の黒ぼく大地で育ったトマトは、酸味が少なく甘みが強いことに加えて、皮が薄いため口当たりがよく非常に食べやすい中玉トマトです。



らっきょう シーズン/5月~6月

シャキシャキとした歯切れの良さと血液サラサラ効果あり！！



浜防風

セリ科の砂丘植物で、北栄町の珍味のひとつ。サラダや酢みそあえ、天ぷらにするとおいしい。



メロン

黒ぼくの大地で育ったプリモレッドメロンは、糖度も高く日持ちする赤肉のメロンです。



いちじく

独特の甘さが人気。「不老長寿の果物」と呼ばれる、美容と健康のフルーツ。



白ネギ

やわらかくて、とろける甘みの白ネギは、肉料理に相性抜群！焼きネギにしても美味しい。



砂丘ながいも マスコットキャラクター 砂丘トロン

もぎたてを味わう、収穫を楽しむ!

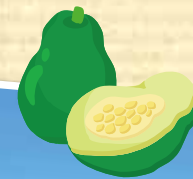

③青パパイヤ収穫体験

ふれあい農園の見学、パパイヤリーフ茶の試飲、レシピや料理方法説明、などが満喫体験できます。ご自身で収穫された砂丘パパイヤ(青パパイヤ)は全てお買い上げいただけます。現地だけで楽しめる裏メニューもご用意されていますので楽しみに!
 シーズン/9月中旬~11月中旬
 要予約/前日12時30分まで
 入園料金/無料 開園時間/11時~16時
 開園日/毎週金・土・日
 【問】砂丘パパイヤふれあい農園 Tel.080-2895-7839



①りんご狩り

りんご園に漂う爽やかな香りをいっぱい吸い込めば、美味しさ倍増!
 シーズン/10月~11月上旬
 料金/中学生以上 600円 小学生 500円
 【問】阪本観光りんご園 Tel.0858-37-4914



②いちご「紅ほっぺ」狩り

北条砂丘で太陽の光をいっぱい浴びて育ついちご「紅ほっぺ」は、大粒で果肉がしっかりしており、糖度13度以上とほどよい甘さとすっきりした酸味が魅力。いちごはビニールハウス内の高設ベンチで栽培しており、快適に収穫体験を満喫できる。
 シーズン/3月下旬~5月中旬 完全予約制/30分食べ放題
 入場料金/大人(中学生以上)2,300円 小人(小学生以下)1,300円
 3歳児以下は無料です
 開催時間/10時・11時・12時
 【問】株式会社 北条ドリーム農場 Tel.0858-37-4512



④らっきょうほり

風車を眺めながら広い砂丘畑で、らっきょうほりを体験してみよう!!
 シーズン/5月下旬~6月中旬
 料金/1坪あたり 玉系らっきょう 3,000円
 らくだ系らっきょう 2,500円
 【問】あおがめ農園 Tel.0858-36-3796
 携帯090-2800-0643



銘酒に酔いしれる



江戸時代からの老舗造り酒屋
①日本酒・焼酎・梅酒
 梅津酒造 梅
 北栄町大谷1350 Tel.0858-37-2008

慶応元年より続く地元密着した酒蔵。伝承された技を大切に、力のある純米酒造りを目指す。代表銘柄は、応援之酒「富玲（フレ）」や地元有志で造る特別純米酒「うまいがな」、伝統的手法を復活させた「生もと」などがある。また、特産長いもで造る「砂丘長いも焼酎」や直径5～6cmにもなる完熟梅を日本酒に2年以上漬けた「良熟梅の酒 野花（のきょう）」は、まろやかで濃厚な味わい。

酒蔵見学&試飲できます



- 期間：通年/午後2時～、3時～ 2回（酒仕込み期11月～3月見学不可）
- 料金：1,500円 ※試飲有り※購入品のご自宅等への郵送を希望される場合は、別途送料をいただきます。※お支払いは現金でお願いします。
- 休業日：日曜日（都合により臨時休業有り）
- 所要時間：約50分（酒蔵見学約20分・試飲とお買い物約30分）
- 【注意事項】酒仕込み期間（11月～3月）は原則お断りさせていただきます。お車運転の方、未成年者（20歳未満）の試飲はできません。

ワイナリー蔵・ぶどう畑見学できます



砂丘土壌で育ち山陰の気候風土によってつくられた地元産ぶどうにこだわり、昭和19年よりワイン造りを続ける中国地方最古の醸造所。より良い品質を追求し個性のあるワインを造り出す。定番の「赤」「白」「ロゼ」をはじめ、「ヌーボー」、自家農園ぶどうを100%使用した「ヴィンテージ」や、国産ワインコンクールを受賞した逸品「砂丘、赤・白」、また「カインワール」などがある。

地元産葡萄100%

②ワイン

(株)北栄ワイン醸造所 北栄町松神608 Tel.0858-36-2015

- 期間：通年①10時～10時40分・②16時～16時40分 ※9月～11月はワインの製造作業の為、蔵見学は中止とさせていただきます。
- 料金：1,500円（お土産付き）スタンダード赤・白・ロゼ(360ml)の内1本。お客様に選んでいただきます。
- 休業日：土日・祝日、年末年始(12/31～1/4)、お盆
- 所要時間：約40分（ワイナリー見学約20分・ぶどう畑見学約20分）
- 【注意事項】瓶詰作業等がある場合はお断りさせていただく場合がございます。平日のみの対応となります。



体験

Experience

和紙あかり・しおりを自分で作ることができます。旅の思い出に、世界に一つだけのお土産を持って帰りませんか？



和紙あかり作り



③遊楽隣工房

鳥取県の伝統工芸品「因州和紙」とあかりを融合させた「和紙あかり」を製作できる工房。あかりの枠は近くの砂丘や、山から採った蔓、台座は廃材となった木材などを使い、味わいのある作品が製作できる。和紙の柄や色、あかりの色によって、かもしだす雰囲気はひとつひとつ違う。天然の材料を使い、あなただけの和紙あかりを作ってみませんか？

教室日/随時 時間/9:00～17:00
 お問い合わせ/遊楽隣工房 代表者 進木富夫
 TEL 090-2802-9637
 北栄町由良宿1556

そば道の体験

④由良湊北前船 そば道場 陽だまり

知識と技能の習得はもちろん、準備から始まる各工程の目的・道具の使い方を学び、気の合うお仲間、ご家族と楽しいひとときを。お食事も可能です。

定休日/不定休
 時間/8:00～20:30
 料金(税込)/お1人様500円
 所要時間/1時間半程度
 お問い合わせ/由良湊北前船 そば道場 陽だまり
 店主・道場主催：山田誠也
 TEL 090-1323-8578
 北栄町由良宿1207-5



ほっと一息… 旅の寄り所

地元生産者が丹精込めて育てた新鮮な野菜や果物、さまざまな加工品などを販売しています。土産物売り場では、地元の銘菓や地酒など、多数取り揃えています。また、ご当地ソフト「スイカソフトクリーム」が大人気です。



お台場いちば
地元生産者が丹精込めた特産品が並びます。

北栄町由良宿 1458-15
Tel.0858-37-5451
【営】6月～お盆期間中
9:00～18:00
お盆明け～5月
9:00～17:00
【休】年末年始

鳥取グルメパーク ど真ん中食堂
鳥取の食材にこだわった、旨いもんを続々ご提供します！

北栄町由良宿 1458-10
Tel.0858-49-6629
【営】11:00～17:00 【休】木曜日

道の駅「大栄」

道の駅「大栄」は道の駅登録全国第1号の道の駅です。



テイクアウトだいた
たこ焼き・大判焼・ソフトクリームなども販売。

北栄町由良宿 1458-10 Tel.0858-37-5395
【営】9:00～16:00 【休】不定休

道の駅「ほうじょう」

南エリア新駅舎外観イメージ **建設中**



令和7年度
リニューアル
オープン予定

最新情報
はコチラ



北栄町 de お土産&グルメ

地元の特産品を使用して作った加工品や、素材にこだわったグルメがたくさん！



前田農園の調味料セット
日本が世界に誇る地方産品「The Wonder 500」に認定された本格調味料。
【問】前田農園
Tel.0858-37-5200



ブラックベリージャムの詰め合わせ
目によいアントシアニン豊富。ほどよい甘味とさわやかな酸味のジャム。
【問】いいだファーム
Tel.0858-22-7720



フレンズのせんべい
伝統の味を受け継ぎ、昔ながらの風味豊かな手焼きせんべいに感謝の気持ちを添えてお届けします。
【問】株式会社フレンズカンパニー
Tel.0858-37-5571



お菓子工房Sora (そら)
食べた誰もが幸せになれるようなお菓子を、まごころを込めて作っています。
【営】9:00～19:00
【休】月曜日(祝日の場合は翌日)
Tel.0858-36-2504



小僧ロップ
パンと焼き菓子、シフォンケーキやゴマあんパン、カレーソーセージパン、懐かしの揚げパンがずらりと並びます。
【営】9:00～18:00
【休】火曜日、第2・第4月曜日、年末年始
Tel.0858-33-5297



喫茶ヤングモカ
昭和の雰囲気や今に残すレトロなお店です。地元の食材を使用し、地産地消を心掛けています。
【営】6:30～20:00(LO19:00)
※午後、臨時休業する場合があります。
【休】第2・4火曜日
Tel.0858-37-2286



天ころ屋
コロケ・天ぷら・フライなど揚げ物各種。珍しい玉子コロケを一度ご賞味ください。
【営】10:00～18:30
【休】不定休
Tel.0858-37-4110



しおたにカフェ
ケーキ・サレのランチとコーヒー、紅茶、手作りケーキでつろぎのひとときを！
【営】11:30～16:00
【休】水・日曜日
Tel.0858-37-2040



お好み焼き 彗星
特産の長いもをたっぷり使った、ふんわり生地のお好み焼きをどうぞ！
【営】11:00～14:00、17:00～21:00
【休】日曜日
Tel.0858-37-4248



イタリアンジェラート Coda
旬の素材を使ったおいしいイタリアンジェラート！
【営】11:00～日没まで(売り切れ次第終了)
【休】不定休
Tel.0858-37-6888



おやつとバーガーのお店 Graine (グレイン)
鳥取県産牛やこだわりの鳥取県産食材を使ったお店。テイクアウト専門店です。
【営】10:30～16:00・土日祝は17:00迄
【休】不定休
Tel.0858-49-1515



610キッチン
自家製酵母パンや地元の新鮮食材を召し上がっていただけます。店内パリアフリー、お子様連れ大歓迎です！
【営】11:30～16:30、18:00～22:00
【休】火曜(不定休あり)
Tel.0858-37-6610

※各店舗のお休みは変更になる場合があります。

北栄マップ

- 遊ぶ
- 見る
- 収穫体験
- 見学・体験
- 喫茶・食事処



グルメガイド

旅の楽しみのひとつと言えば、お食事! 地元特産品や店主こだわりの食材を使用した、おいしい料理が食べられるお店をご紹介します! 洋食・和食・中華と何を食べるか迷ってしまいます!

店舗情報 (市外局番 0858)

1	お好み焼き 彗星	由良宿801	☎37-4248	お好み焼き
2	香味徳	由良宿801	☎37-4933	ラーメン
3	北栄なう	由良宿806-1	☎37-2137	休憩処
4	天ころ屋	由良宿806-1	☎37-4110	揚げ物
5	花工房あげたけ由良駅前店	由良宿561	☎37-4568	花・喫茶
6	SELF café JAMMER	由良宿551-2	☎37-2052	休憩処
7	由良湊北前船	由良宿1207-5	☎37-2020	海産物・そば
8	おやつとバーガーのお店 Graine	由良宿1171-2	☎49-1515	バーガー
9	塩谷旅館(要予約)	由良宿1207-4	☎37-2040	食事・宴会
10	しおたにカフェ	由良宿1207-4	☎37-2040	食事・宴会
11	小僧ロップ	由良宿493-1	☎33-5297	パン
12	cafe no--ka	由良宿478-13	☎080-3448-7227	食事
13	ホームベース焙煎所	由良宿479-1	☎090-9699-8933	喫茶
14	CONAN GELATO	由良宿1293	☎49-6161	ジェラート
15	Conan's Kitchen	由良宿1293	☎37-6000	食事
16	コナン百貨店	由良宿1293	☎37-5037	お土産
17	喫茶ポアロ	由良宿1293	☎49-1778	食事
18	焼肉ゆら道場(ビットイン大栄1F)	由良宿1371-2	☎37-2919	焼肉
19	テイクアウトだいは	由良宿1458-10	☎37-5395	軽食
20	ど真ん中食堂	由良宿1458-10	☎49-6629	食事
21	イタリアンジェラートCoda	由良宿1460-87	☎37-6888	イタリアンジェラート
22	カフェレストラン・アイビー	西園866	☎37-4455	レストラン
23	610キッチン	六尾282	☎37-6610	カフェ
24	(株)フレンズカンパニー	瀬戸187	☎37-5571	手焼きせんべい
25	ヤングモカ	西園495-1	☎37-2286	喫茶
26	GAGA(北条オートキャンプ場内)	田井488-1	☎36-1777	イタリアンジェラート
27	焼肉屋 母大笑(北条オートキャンプ場内)	田井498-1	☎36-5033	焼肉
28	北条製麺所(北条オートキャンプ場内)	田井498-1	☎36-5001	手打ちうどん
29	お菓子工房Sora	国坂533-2	☎36-2504	洋菓子
30	やすらぎの家(レークサイド大栄)	西高尾1677	☎57-2225	バーベキュー
31	由良タクシー	由良宿583-1	☎37-2110	タクシー
4	そば道場 陽だまり	由良宿1207-4	☎090-1323-8578	そば
5	北条オートキャンプ場	田井488-1	☎36-4568	キャンプ
32	ビジネスホテルビットイン大栄	由良宿1371-2	☎37-3619	
33	民泊萬屋	由良宿1159	☎090-2296-2329	
34	民泊MOKUBA	由良宿406-11	☎090-2983-8347	
35	guest house たなかそう	北尾199-3	☎080-6246-3009	

ご宿泊



610キッチン



香味徳



ヤングモカ



JR	乗換え 倉吉駅～コナン駅(由良駅) = 約10分
	米子駅～コナン駅(由良駅) = 約1時間
バス	大阪から倉吉へ …… 特急スーパーはくと 約3時間10分
	岡山から米子へ …… 特急やくも …… 約2時間10分
空路(ANA)	鳥取砂丘コナン空港から …… 羽田空港まで …… 約1時間15分
	米子鬼太郎空港から …… 羽田空港まで …… 約1時間20分
車	中国自動車道・院庄IC、R179～倉吉～北栄 …… 約1時間20分
	米子自動車道・湯原IC、R313～倉吉～北栄 …… 約1時間
	中国自動車道・佐用JCT、鳥取自動車道～山陰自動車道・はわいIC～R9北栄 …… 約1時間35分
	中国自動車道・三次東IC、松江自動車道～山陰自動車道～山陰道・大栄東伯IC …… 約2時間30分



最新情報をチェックしてね!



北栄町



(一社)北栄町観光協会



青山剛昌ふるさと館



北栄町商工会

ちよつと足を伸ばして、
もう少し楽しみましょう！

鳥取県中部の 観光スポット



車で
15分

遥かなまち〈倉吉〉

倉吉を舞台にした故谷口ジロー氏の漫画「遥かな町へ」は30年代の倉吉の情景が描写されています。古きよき時代を思わせる風情と今も静かに佇む町並み。白壁土蔵群は国の重要伝統的建造物群保存地区に選定されています。



車で
30分

三朝温泉〈三朝〉

古くから湯治の湯として親しまれる山陰屈指の名湯・三朝温泉。世界有数のラドン含有量を誇り、免疫力や自然治癒力を高める「ホルミシス効果」が得られることが広く知られてきました。橋のためとの露天風呂が名物です。



車で
20分

東郷湖 四つ手網〈湯梨浜〉

山陰八景の一つ、東郷湖は周囲12kmの汽水湖です。周辺には、はわい温泉・東郷温泉の他、日本最大級の中国庭園「燕趙園」があります。湖畔の風は心地よく散策が楽しめます。東郷湖産の大シジミは黒いダイヤとして有名です。



車で
20分

神崎神社〈琴浦〉

本殿の屋根は八ツ棟造り、屋根下から縁下に至るまで花鳥など動植物の精巧な彫刻が施されています。拜殿入り口の天井に掘られた龍の彫刻は、圧巻の迫力で、参拝者の目をくぎ付けにしています。
(県指定保護文化財第1号・2号)

詳しくは鳥取中部癒しの旅紀行ホームページをご覧ください。

鳥取中部観光推進機構



お問い合わせ先

(一社)北栄町観光協会

〒689-2221 鳥取県東伯郡北栄町由良宿573-1
TEL:0858-37-5874 FAX:0858-37-5020



私たちは三徳山の世界遺産登録運動を応援しています